



caja
arequipa

RELACION DE INMUEBLES EN VENTA - 2018



**ITEM N° 1: PPJJ San Francisco, Mz C 4 Lote 7
MOQUEGUA**

- Área terreno M2: 186.31
- Área Construida M2: 117.00
- Inscrita en RRPP: Si
- Desocupado
- **Precio Base: S/. 150,803.70**



**ITEM N° 2: Centro Poblado de Servicios Básicos
El Pedregal, Mz. A26 Lote 12, Distrito de Majes
AREQUIPA**

- Área terreno M2: 227.40
- Área Construida M2: 190.00
- Inscrita en RRPP: Si
- Desocupado
- **Precio Base: S/. 218,008.72**



Informes:

- **Jaqueline Chavez Valdivia** RPC 982570705/ jchavezv@cajaarequipa.pe
- **Javier Juarez Cardeña** RPC 973586594/ jjuarez@cajaarequipa.pe

ITEM N° 3: Habilitación Urbana Vivienda Taller Mz. N Lote 5 AREQUIPA

- Área terreno M2: 504.00
- Área Construida M2: ----
- Inscrita en RRPP: Si
- Caja Arequipa tiene la posesión
- **Precio Base: S/. 147,804.13**



ITEM N° 4: AA.HH. Villa Unión, Mz. E Lote 10, Alto Selva Alegre AREQUIPA

- Área terreno M2: 175.07
- Área Construida M2: 56.41
- Inscrita en RRPP: Si
- Caja Arequipa tiene la posesión
- **Precio Base: S/. 43,723.73**



Informes:

- *Jaqueline Chavez Valdivia* RPC 982570705/ jchavezv@cajaarequipa.pe
- *Javier Juarez Cardeña* RPC 973586594/ jjuarez@cajaarequipa.pe

**ITEM N° 5: AA.HH. Centro Poblado de Servicios
Básicos Villa Chachas Mz. G Lote 5ª, Alto Selva Alegre
AREQUIPA**

- Área terreno M2: 61.75
- Área Construida M2: 59.15
- Inscrita en RRPP: Si
- Desocupado
- **Precio Base: S/. 30,844.13**



**ITEM N° 6: Mz. O Lote 14 Centro Poblado Macusani
Barrio Jorge Chavez, Macusani
PUNO**

- Área terreno M2: 498.87
- Área Construida M2: 75.40
- Inscrita en RRPP: Si
- Desocupado
- **Precio Base: S/. 89,383.65**



Informes:

- *Jaqueline Chavez Valdivia* RPC 982570705/ jchavezv@cajaarequipa.pe
- *Javier Juarez Cardeña* RPC 973586594/ jjuarez@cajaarequipa.pe

**ITEM N° 7: Calle Tarata Nro. 436, Cercado
LIMA**

- *Área terreno M2: 271.18*
- *Área Construida M2: 640*
- *Inscrita en RRPP: Si*
- *Caja Arequipa tiene la posesión*
- **Precio Base: S/. 1'255,308.19**



**ITEM N° 8: Mz. J Lote 4 Avis – Alto Bellavista, Mollendo
AREQUIPA**

- *Área terreno M2: 200.00*
- *Área Construida M2: 42.00*
- *Inscrita en RRPP: Si*
- *Caja Arequipa tiene la posesión*
- **Precio Base: S/. 90,069.42**



Informes:

- *Jaqueline Chavez Valdivia RPC 982570705/ jchavezv@cajaarequipa.pe*
- *Javier Juarez Cardeña RPC 973586594/ jjuarez@cajaarequipa.pe*

**ITEM N° 9: Tienda Comercial Jr. Inambari N° 739
Interior N° 411 (4to. Piso), Cercado
LIMA**

- *Área terreno M2: 1.03*
- *Área Construida M2: 5.38*
- *Inscrita en RRPP: Si*
- *Caja Arequipa tiene la posesión*
- **Precio Base: S/. 98,102.89**



**ITEM N° 10: Tienda Comercial Jr. Inambari N° 739 Int.
N° 412 (4to. Piso), Cercado
LIMA**

- *Área terreno M2: 1.18*
- *Área Construida M2: 6.15*
- *Inscrita en RRPP: Si*
- *Caja Arequipa tiene la posesión*
- **Precio Base: S/. 112,707.36**



Informes:

- *Jaqueline Chavez Valdivia RPC 982570705/ jchavezv@cajaarequipa.pe*
- *Javier Juarez Cardeña RPC 973586594/ jjuarez@cajaarequipa.pe*

**ITEM N° 11: Calle Santa Raquel N° 151 (Ex Calle N° 2),
Urb. Santa Ana (Segundo piso), Los Olivos
LIMA**

- *Área terreno M2: 23.00*
- *Área Construida M2: 91.31*
- *Inscrita en RRPP: Si*
- *Caja Arequipa tiene la posesión*
- **Precio Base: S/. 279,569.31**



**ITEM N° 12: Calle Santa Raquel N° 151 (Ex Calle N° 2),
Urb. Santa Ana (Tercer piso), Los Olivos
LIMA**

- *Área terreno M2: 23.00*
- *Área Construida M2: 91.31*
- *Inscrita en RRPP: Si*
- *Caja Arequipa tiene la posesión*
- **Precio Base: S/. 267,414.12**



Informes:

- *Jaqueline Chavez Valdivia RPC 982570705/ jchavezv@cajaarequipa.pe*
- *Javier Juarez Cardeña RPC 973586594/ jjjuarez@cajaarequipa.pe*

**ITEM N° 13: Calle Conde de la Vega N° 157 – 159, Lote 13
Urb. Bella Luz, Santiago de Surco
LIMA**

- *Área terreno M2: 410.38*
- *Área Construida M2: 670.41*
- *Inscrita en RRPP: Si*
- *Caja Arequipa tiene la posesión*
- **Precio Base: S/. 3,630,562.46**



**ITEM N° 14: Mz. A Lote 1 Dpto. 102 Edificio 3 Bloque B
Pueblo Tradicional Sachaca
AREQUIPA**

- *Área terreno M2: 62.49*
- *Área Construida M2: 204.55*
- *Inscrita en RRPP: Si*
- *Caja Arequipa tiene la posesión*
- **Precio Base: S/. 453,130.16**

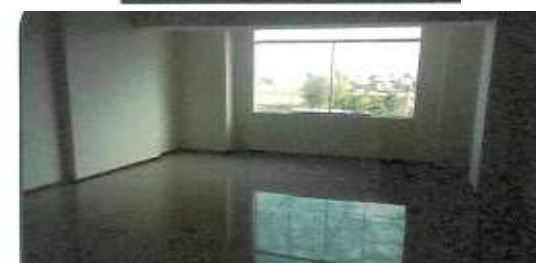

Informes:

- *Jaqueline Chavez Valdivia RPC 982570705/ jchavezv@cajaarequipa.pe*
- *Javier Juarez Cardeña RPC 973586594/ jjuarez@cajaarequipa.pe*